



**Luogo e Data: Biella, 28 Luglio 2022**  
**Oggetto: Circolare Informativa n. 1**  
**Pagine 3 - Allegati 2 (TTD-Manuale Piombature)**

**Ora: 19:00**  
**Documento: 1.1**

**Da: Organizzatore**  
**A : Concorrenti/Conduttori – Tutti gli Ufficiali di Gara**

In applicazione del RSN art. 57 2022, a integrazione e/o modifica del Regolamento Particolare di Gara approvato da ACI – Organi Sportivi in data **30/06/2022** con numero **RM 61/2022** si comunica quanto segue:

**Tipologia: ENPEA**

### **1. PROGRAMMA**

#### **Verifiche Tecniche:**

giovedì 28 Luglio 2022 dalle 19:30 alle 21:30 solo per gli iscritti allo Shakedown numeri: 1-2-3-4-5-7-8-9-11-12-14-15-16-18-19-21-22-25-26-27-28-35-36

venerdì 29 Luglio dalle 9:30 alle 12:30 per gli iscritti allo Shakedown numeri: 32-33-34-37-38-39-41-44-45-46-47-48-49-51-52-53-54-55-56-57-58-72-76-77-78-79-81-82-83-84-85-86-87-88-89-91-92-93-94-95-96-99-101-104-105-106-109-112-116-117-121-122-126-132-133-134-136-137

venerdì 29 Luglio dalle 12:30 alle 13:30 per tutti gli altri iscritti

#### **Shakedown:**

c/o Tollegno (BI)

venerdì 29 Luglio dalle 10:00 alle 12:00 per gli iscritti allo Shakedown numeri: 1-2-3-4-5-7-8-9-11-12-14-15-16-18-19-21-22-25-26-27-28-35-36

venerdì 29 Luglio dalle 12:00 alle 14:30 per gli iscritti allo Shakedown numeri: 32-33-34-37-38-39-41-44-45-46-47-48-49-51-52-53-54-55-56-57-58-72-76-77-78-79-81-82-83-84-85-86-87-88-89-91-92-93-94-95-96-99-101-104-105-106-109-112-116-117-121-122-126-132-133-134-136-137

**Orario pubblicazione ordine di partenza della giornata successiva: 00:45 del 30 Luglio**

#### **Arrivo:**

sabato 30 Luglio 2022 Piazza Martiri della Libertà - Biella ore 17:06

#### **Premiazione:**

sabato 30 Luglio 2022 Piazza Martiri della Libertà - Biella ore 17:06 sul palco d'arrivo

### **2. ORGANIZZAZIONE**

#### **2.1 Organigramma**

##### **Commissari Sportivi:**

Laura Mastrorillo Lic. N° 243356 depennare

Maria Luisa Cavallo Lic. N° 357537 inserire

##### **Commissari Tecnici:**

Franco Demichelis Lic. N° 30435 depennare

##### **Verificatori Tecnici:**

Franco Montagioli Lic. N° 386396 inserire

##### **Giudici di Merito:**

##### **Controllo Assistenze Vietate**

Giovanni Barozza Lic. N° 406706 inserire

##### **Addetti al Controllo Dispositivi di Sicurezza**

##### **Shakedown**

Guido Penasso Lic. N° 42972 inserire

##### **P.S. 1 Città di Biella**

Raffaella Ferla Lic. N° 395916 inserire

##### **P.S. 2/5 Bielmonte**

Fabio Pagella Lic. N° 371511 inserire



**P.S. 3/6 Ailoche**

Maurizio Cerutti Lic. N° 93616 inserire

**P.S. 4/7 Curino**

Raffaella Ferla Lic. N° 395916 inserire

**Giudici di Fatto C.O. PS**

**P.S. 1 Città di Biella**

Marziano Audagiori Lic. N° 22874 inserire

**P.S. 2/5 Bielmonte**

Fabrizio Canestri Lic. N° 87274 inserire

**P.S. 3/6 Ailoche**

Antonio Rinaldi Lic. N° 222744 inserire

**P.S. 4/7 Curino**

Gianluca Maino Lic. N° 360781 inserire

**Giudici di Fatto Start PS**

**P.S. 1 Città di Biella**

Claudio Corrarati Lic. N° 65127 inserire

**P.S. 2/5 Bielmonte**

Emanuele Momi Lic. N° 96598 inserire

**P.S. 3/6 Ailoche**

Gianluigi Ronchi Lic. N° 229071 inserire

**P.S. 4/7 Curino**

Claudio Corrarati Lic. N° 65127 inserire

**Giudici di Fatto Chicane**

**P.S. 1 Città di Biella**

Chicane 1 Gianluca Maino Lic. N° 360781 inserire

Chicane 2 Mauro Luigi Caserio Lic. N° 352801 inserire

Chicane 3 Guido Penasso Lic. N° 42972 inserire

Chicane 4 Antonino Favara Lic. N° 27119 inserire

Chicane 5 Giovanni Rossi Lic. N° 346311 inserire

**P.S. 2/5 Bielmonte**

Chicane 1 Piero Alberti Lic. N° 399255 inserire

Chicane 2 Andrea Mastrazzo Lic. N° 454030 inserire

Chicane 3 Ragno Giancarlo Lic. N° 454033 inserire

Chicane 4 Alberto Morra Lic. N° 492589 inserire

**P.S. 3/6 Ailoche**

Chicane 1 Serafino Manzoni Lic. N° 93498 inserire

**P.S. 4/7 Curino**

Chicane 1 Andrea Facchinetti Lic. N° 484647 inserire

**Responsabile Parco Chiuso**

Antonio Alberto Bertolli Lic. N° 346683 inserire

**Capo Servizio Cronometraggio**

Enrico Bertone inserire

**Compilatore delle Classifiche**

Federico Baldi inserire

**Apripista**

**Vettura 0**

Marcello Rizzo Lic. N° 224855 – Fabrizia Bianchetti Lic. N° 229720 inserire

**Vettura 0 R**

Mauro Grossi Lic. N° 242403 – Gabriele Piffero Lic. N° 476323 inserire

**3. NORME GENERALI**

**3.1 Caratteristica del Percorso**

Lunghezza totale del percorso: Km 300.51 – Lunghezza delle Prove Speciali Km 93.65



**SPOR**  
Direzione per lo Sport Automobilista

### 3.7 Pubblicità

#### **Pubblicità Facoltativa Inserire:**

Tre Effe Costruzioni Edili-Vitobello Ricambi-Capponi Giardini-MacLon Ricambi-AG Turbo-Block Stem-Conformgest-Automotivegest-Trans Tek srl-Max Application-Gino Store-Bilato-Galizzi Impianti

### 4. NORME GENERALI

#### 4.1 Verifiche Tecniche

Al fine di agevolare le operazioni di piombatura di cambio e differenziale per i concorrenti prioritari, viene allegato manuale per le stesse, così da velocizzare il lavoro dei Commissari Tecnici. Le piombature verranno effettuate nello stesso luogo delle Verifiche Tecniche

#### 4.9 Rifornimento di Carburante

I conduttori potranno ritirare la Benzina necessaria per lo Shakedown e per la 1ª Sezione, da Venerdì 29 Luglio ore 8:00 presso la Zona Refueling posta nell'Area Assistenza. Non essendo prevista Z.R. prima della P.S. 1, all'ingresso del Riordino 1 verranno eseguiti dei prelievi di carburante a campione

### 5. SVOLGIMENTO

#### 5.5 Parco Chiuso di fine gara

Il parco chiuso verrà aperto dagli Ufficiali di Gara solo ed esclusivamente su disposizione del Direttore di Gara, dopo l'autorizzazione dei Commissari Sportivi. Il parco chiuso, dopo la sua apertura non sarà sorvegliato.

### 9. PREMI

#### 9.1 Premi D'Onore

Trofeo Perazio al Primo pilota biellese classificato, Trofeo Parlamento al vincitore della P.S. 1 Città di Biella, Trofeo Roberto Bologna al Primo Under 25

*Il Direttore di Gara approva per quanto competenza*

*L'Organizzatore*





## TABELLA DISTANZE E TEMPI

SET.	CO PS	LOCALITA'	PS	DISTANZE KM TRASF.	TOT.	TEMPO IMPOSTO	MEDIA Km/h	* ORA 1a VETTURA	SEZ.	
<b>GIORNO 1</b> <span style="float: right;">Venerdì 29 luglio 2022</span>										
1	0	Biella - p.za Martiri della Libertà - Partenza						21:01	Sezione 1	
	1	Favaro		4,86	4,86	0:18'	16,20	21:19		
2	<b>PS 1 "Citta di Biella"</b>			<b>23,55</b>		0:04'		<b>21:23</b>	Sezione 1	
	1A	Biella - Riordino IN		14,01	37,56	0:52'	43,34	22:15		
<b>GIORNO 2</b> <span style="float: right;">Sabato 30 luglio 2022</span>										
3	<b>Riordino 1 - p.za Colonnetti - Biella</b>					<b>8:46'</b>			Sezione 2	
4	1B	Biella - Riordino OUT						7:01		
	1C	Biella - Assistenza IN		2,54	2,54	0:10'	15,24	7:11		
5	<b>A Parco Assistenza</b>			<b>(23,55)</b>	<b>(21,41)</b>	<b>(44,96)</b>	<b>0:45'</b>			
6	1D	Biella - Assistenza OUT						7:56		
	ZR	Biella - Rifornimento		0,00	0,00					
	1	Km alla prossima ZR		(35,05)	(94,29)	(129,34)				
7	2	Valmosca		21,47	21,47	0:38'	33,90	8:34		
	<b>PS 2 "Bielmonte"</b>			<b>10,40</b>		0:04'		<b>8:38</b>		
8	3	Giunchio		29,74	40,14	0:54'	44,60	9:32		
	<b>PS 3 "Ailoche"</b>			<b>11,50</b>		0:04'		<b>9:36</b>		
9	4	Pray		10,16	21,66	0:32'	40,61	10:08		
	<b>PS 4 "Curino"</b>			<b>13,15</b>		0:04'		<b>10:12</b>		
10	4A	Biella - Riordino IN		30,38	43,53	0:58'	45,03	11:10		
11	<b>Riordino 2 - p.za Colonnetti - Biella</b>					<b>1:45'</b>				Sezione 3
12	4B	Biella - Riordino OUT						12:55		
	4C	Biella - Assistenza IN		2,54	2,54	0:10'	15,24	13:05		
13	<b>B Parco Assistenza</b>			<b>(35,05)</b>	<b>(94,29)</b>	<b>(129,34)</b>	<b>0:45'</b>			
14	4D	Biella - Assistenza OUT						13:50		
	ZR	Biella - Rifornimento		0,00	0,00					
	2	Km alla prossima ZR		(35,05)	(91,16)	(126,21)				
15	5	Valmosca		21,47	21,47	0:38'	33,90	14:28		
	<b>PS 5 "Bielmonte"</b>			<b>10,40</b>		0:04'		<b>14:32</b>		
16	6	Giunchio		29,74	40,14	0:54'	44,60	15:26		
	<b>PS 6 "Ailoche"</b>			<b>11,50</b>		0:04'		<b>15:30</b>		
17	7	Pray		10,16	21,66	0:32'	40,61	16:02		
	<b>PS 7 "Curino"</b>			<b>13,15</b>		0:04'		<b>16:06</b>		
18	7A	Biella - p.za Martiri della Libertà - Arrivo		29,79	42,94	1:00'	42,94	17:06		
Versione B - 21 giugno 2022			<b>TOTALE</b>	<b>93,65</b>	<b>206,86</b>	<b>300,51</b>	Alba 6:08 - Tramonto 21:00			

**RdS C.I.R.A. art. 25 - 25.1**

***Piombatura cambio e differenziale posteriore***

***Prioritari FIA e ACI/Sport 1° e 2° elenco internazionale***

**Per tutte le vetture la sostituzione del cambio e/o del differenziale è proibita.**

Tutti i conduttori dovranno presentare le vetture predisposte per la piombatura dei cambi e dei differenziali alla scocca. Per tanto dovranno essere predisposti un foro in una nervatura del cambio o bulloni di assemblaggio e l'altro sulla scocca all'interno del vano motore in posizione ispezionabile, un foro su una nervatura o bulloni di fissaggio del differenziale posteriore e un altro sulla scocca della vettura vano bagagliaio in posizione ispezionabile in modo da permettere di apporre un filo con sigillo tra questi **due punti**

**Esempi di piombature cambio/scocca**

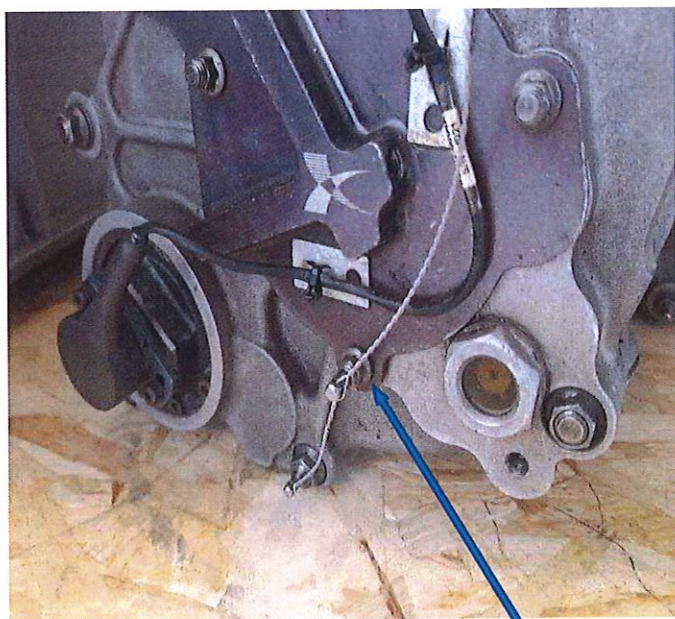

**Cambio/scocca**



# PROCEDURE DI PIOMBATURA C.I.R.A.

By Ferrari

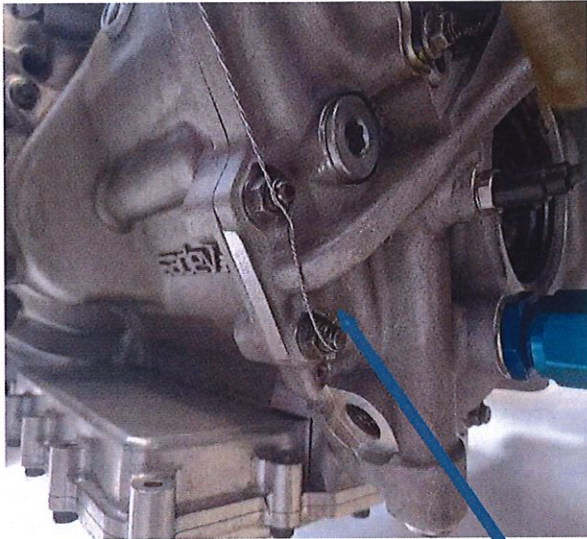

*cambio/scocca*



*cambio/scocca*



**SPORT**  
Direzione per lo Sport Automobilistico

**Esempio di passaggio filo piombatura bulloni cambio**

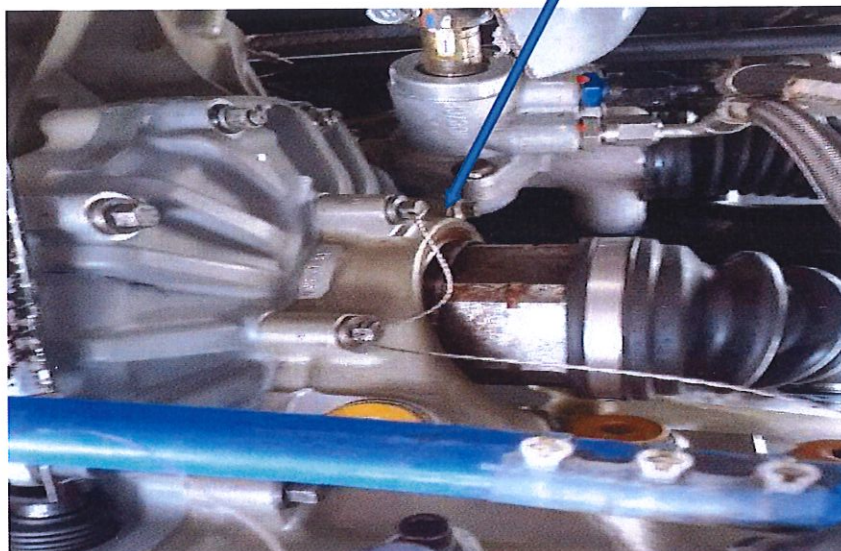

**Esempi di piombature differenziale/scocca**

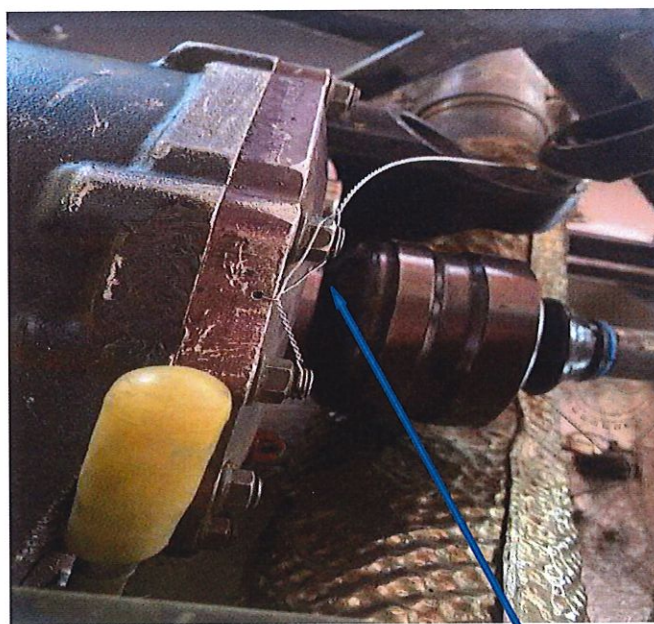

**SPORT**  
Direzione per lo Sport Automobilistico

**Differenziale posteriore**

# PROCEDURE DI PIOMBATURA C.I.R.A.

By Ferrari

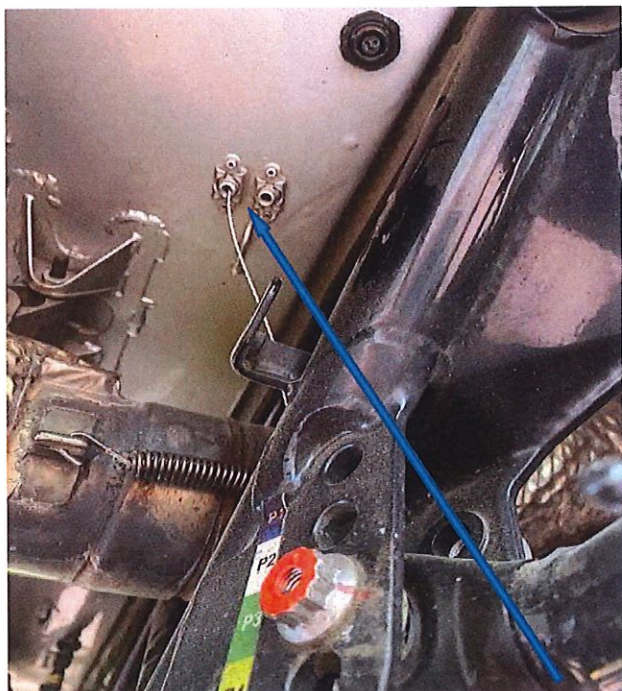

*Scocca posteriore*

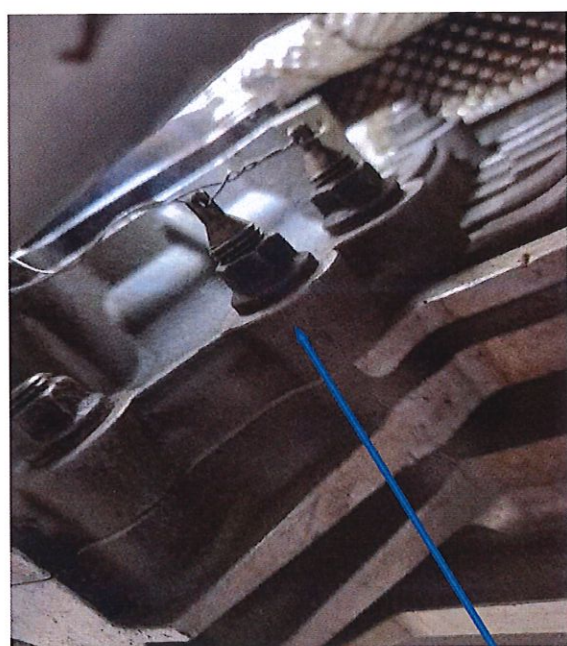

*Differenziale / scocca*



**SPORT**  
Direzione per lo Sport Automobilistico



# PROCEDURE DI PIOMBATURA C.I.R.A.

By Ferrari

## Esempi di passaggio filo piombatura bulloni differenziale posteriore

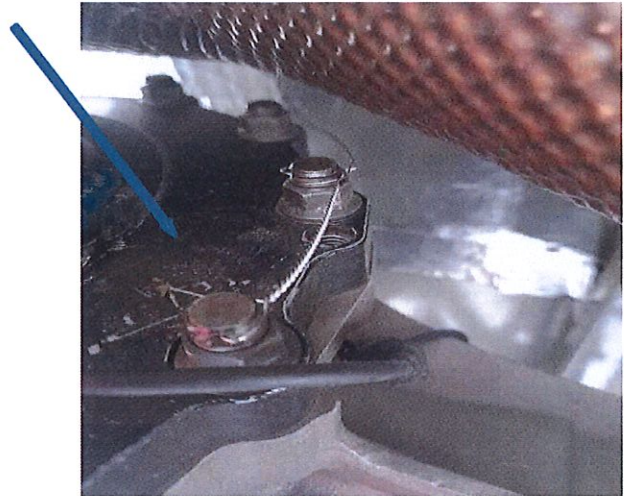
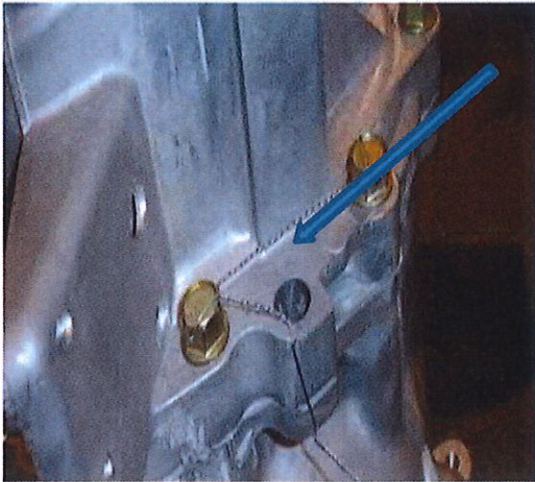

**SPORT**  
Direzione per lo Sport Automobilistico